BROWNBILL©

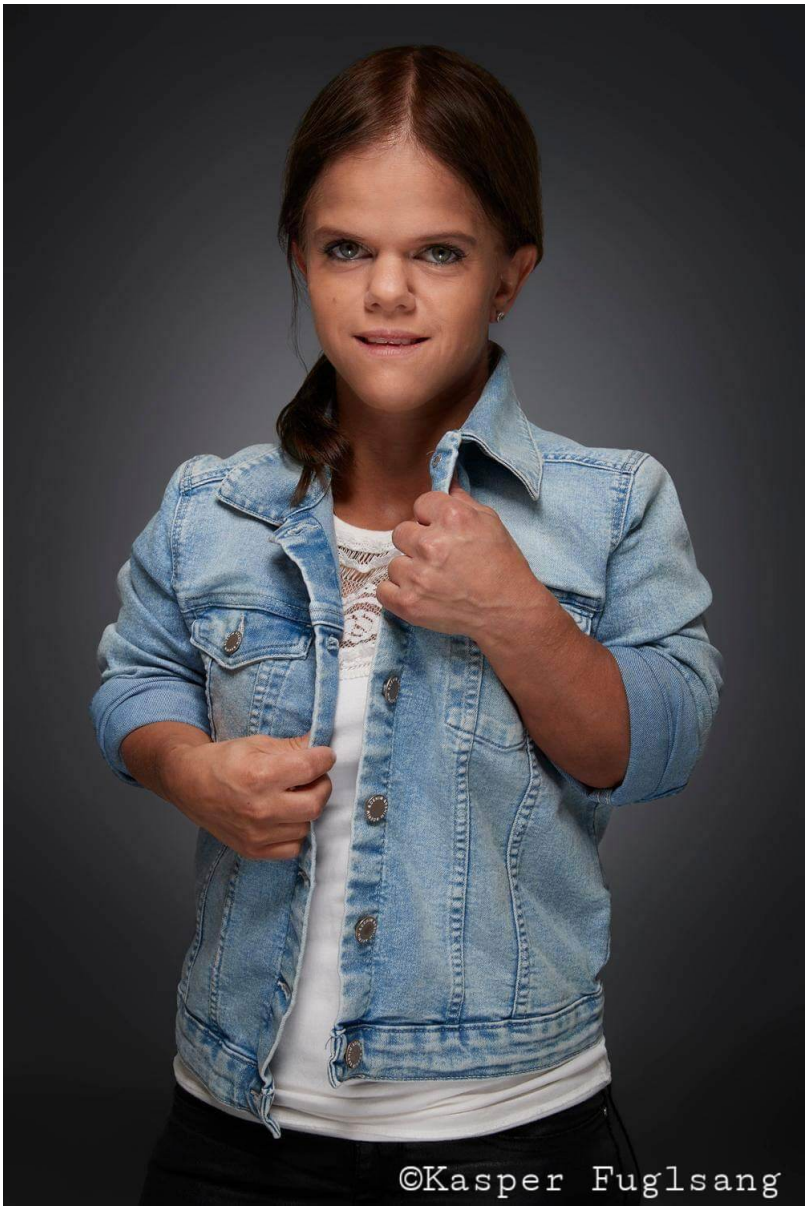

Resi

Resi hat hobbymäßig Image- und Dokumentar-Filme gedreht. Sie hat die Drehbücher geschrieben, Regie geführt und die Projekte geleitet.

Zudem hat sie bei einem Radiosender Werbespots eingesprochen und mehrere Radioauftritte (Bayern 1, Bayern 2, Bayern 3, Extra Radio) gehabt.

Als Model stand sie schon für mehrere Projekte vor der Kamera.

Resi - Komparsen*innen, Models

Nationalität - Deutsch • Größe - 120 cm • Haarfarbe - Braun • Augenfarbe - Grün

Laufstegerfahrung sammelte Resi bei der Präsentation einer Kollektion einer bekannten Jeans-Marke (Levis) in Berlin.

In ihrer Freizeit ist Resi viel im Fitnessstudio.

Nationalität - Deutsch • Größe - 120 cm • Haarfarbe - Braun • Augenfarbe - Grün

BROWNBILL©

Nationalität	Deutsch
Wohnort	Oberkotzau
Sprachen	Deutsch, Englisch
Größe	120 cm
Haarfarbe	Braun
Augenfarbe	Grün